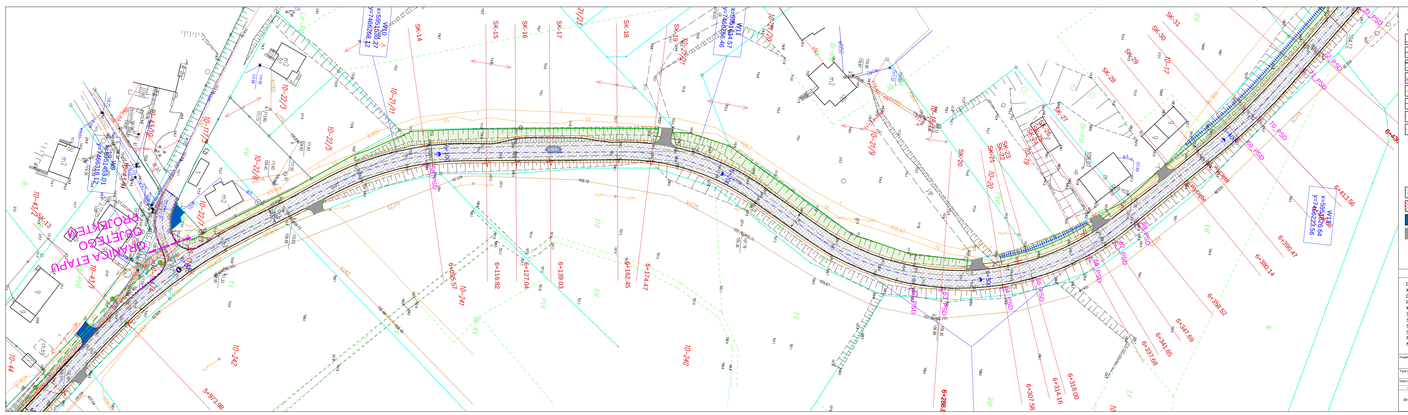
DOKUMENTACJA ETAPU PROJEKTOWEGO
PROJEKTOWANE
ZAKOŃCZENIE PRZEBUDOWY DROGI GMINNEJ NR 137206 W MIEJSCOWOŚCI RUDI
ZAKOŃCZENIE PRZEBUDOWY DROGI GMINNEJ NR 137206 W MIEJSCOWOŚCI RUDI
PK 0+000.00
PK 0+113.58
PK 0+200.00
PK 0+300.00
PK 0+400.00
PK 0+500.00
PK 0+600.00
PK 0+700.00
PK 0+800.00
PK 0+900.00
PK 0+927.69
PK 0+927.69
PK 0+927.69