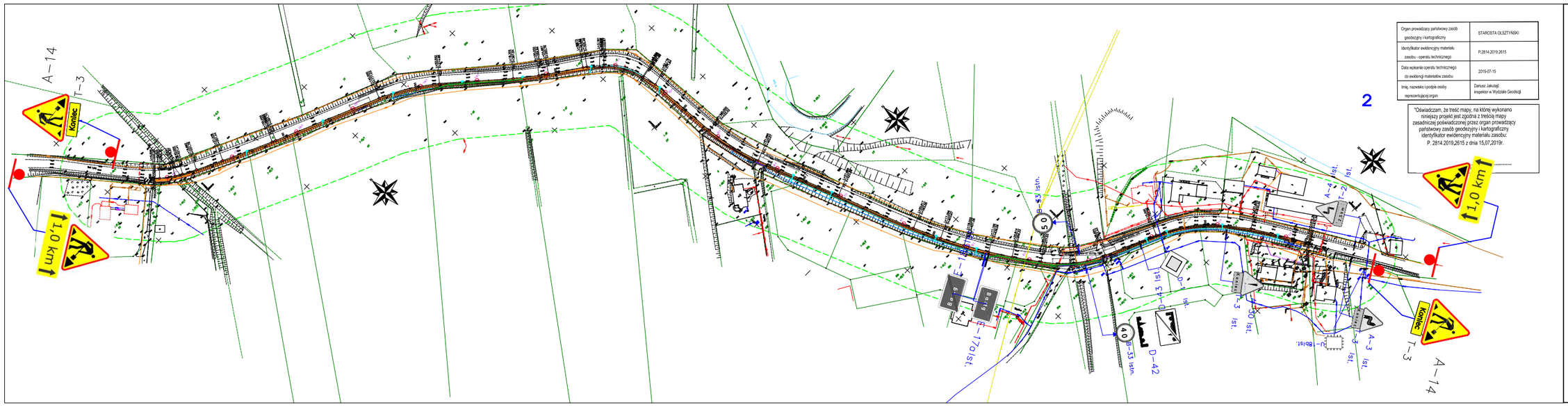

Organ prowadzący państwowy zasób geodezyjny i kartograficzny	STAROSTA OLSZTYŃSKI
Identyfikator ewidencyjny materiału zasobu - operatu technicznego	P.2814.2019.2615
Data wpisania operatu technicznego do ewidencji materiałów zasobu	2019-07-15
Imię, nazwisko i podpis osoby reprezentującej organ	Dariusz Jakutajt inspektor w Wydziale Geodezji

"Oświadczam, że treść mapy, na której wykonano niniejszy projekt jest zgodna z treścią mapy zasadniczej poświadczonej przez organ prowadzący państwowy zasób geodezyjny i kartograficzny identyfikator ewidencyjny materiału zasobu: P. 2814.2019.2615 z dnia 15.07.2019r.

.....

Opracowanie dokumentacji projektowo-kosztorysowej ścieżek na terenie Gminy Stawiguda

SKALA 1:1000

LEGENDA DROGOWA:

- Granica pasa drogowego
- Projektowany krawężnik betonowy
- Projektowany krawężnik betonowy wtopiony
- Projektowane obrzeże betonowe
- Projektowany ciąg pieszo-rowerowy
- Wygrodzenia segmentowe U-12a
- Projektowany przepust
- Skarpy
- Projektowane odprowadzenie wód opadowych pod chodnikiem

LEGENDA ELEKTRYCZNA:

- Projektowane linie kablowe oświetleniowe
- Projektowana latarnia LED 28,5W H=8m
- Zakres mapy do celów projektowych
- Proj. oświetlenie przejścia dla pieszych
- DVK (10m) — Rury osłonowe HDPE Karbowane dwudzielne
- Projektowana szafka Oświetleniowa

LEGENDA TELETECHNICZNA:

- rury ochronne dwudzielne typu AROT Ø110 dwudzielne

LEGENDA SANITARNA:

- wpusty deszczowe z przykanalikiem
- odwodzone rowy drogowe

Ciąg pieszo-rowerowy zaprojektowano jako nawierzchnię podatną, rozbieralną z kostki brukowej betonowej.
Profil podłużny projektowanej ścieżki projektuje się jako dowiązanie do istniejącej jezdni oraz terenu - brak zmian wysokościowych w stosunku do stanu istniejącego.

NOWA-EKO BIURO PROJEKTÓW Spółka z o.o.
10-542 OLSZTYN, ul Zajmowszczaków 30, tel./fax (0-89) 527-41-11 biuro@now-eko.com.pl

Stadium: PW	Data: 07.2020
Temat: Część V - Opracowanie dokumentacji projektowo-kosztorysowej traktu pieszo-rowerowego w Bartągu.	Skala: 1:1000
Obiekt: Trakt pieszo-rowerowy w Bartągu dz. nr: 44/4 obręb Bartąg, gmina Stawiguda Projekt Zagospodarowania Terenu	Nr rys.: 2.0.
Projektował: Łukasz Dłuż nr uprawnień: WAM/0055/PBD/19	Podpis
Sprawdził: dr inż Leszek Szymański nr upr. WAM/0096/POOD/09	Podpis